

Windows10 & Windows 11 作業系統

edge 瀏覽器模擬 IE 瀏覽器並申請憑證之流程

前言：高橋贏家需使用 IE 瀏覽器申請之憑證方可下單，但 Windows 11 已經沒有 IE 瀏覽器，因此微軟提供由 edge 瀏覽器模擬 IE 瀏覽器的方式，延續 IE 使用至 2029 年。

1. 開啟 Edge 瀏覽器，點選右上方的“...”符號，選擇“設定”，

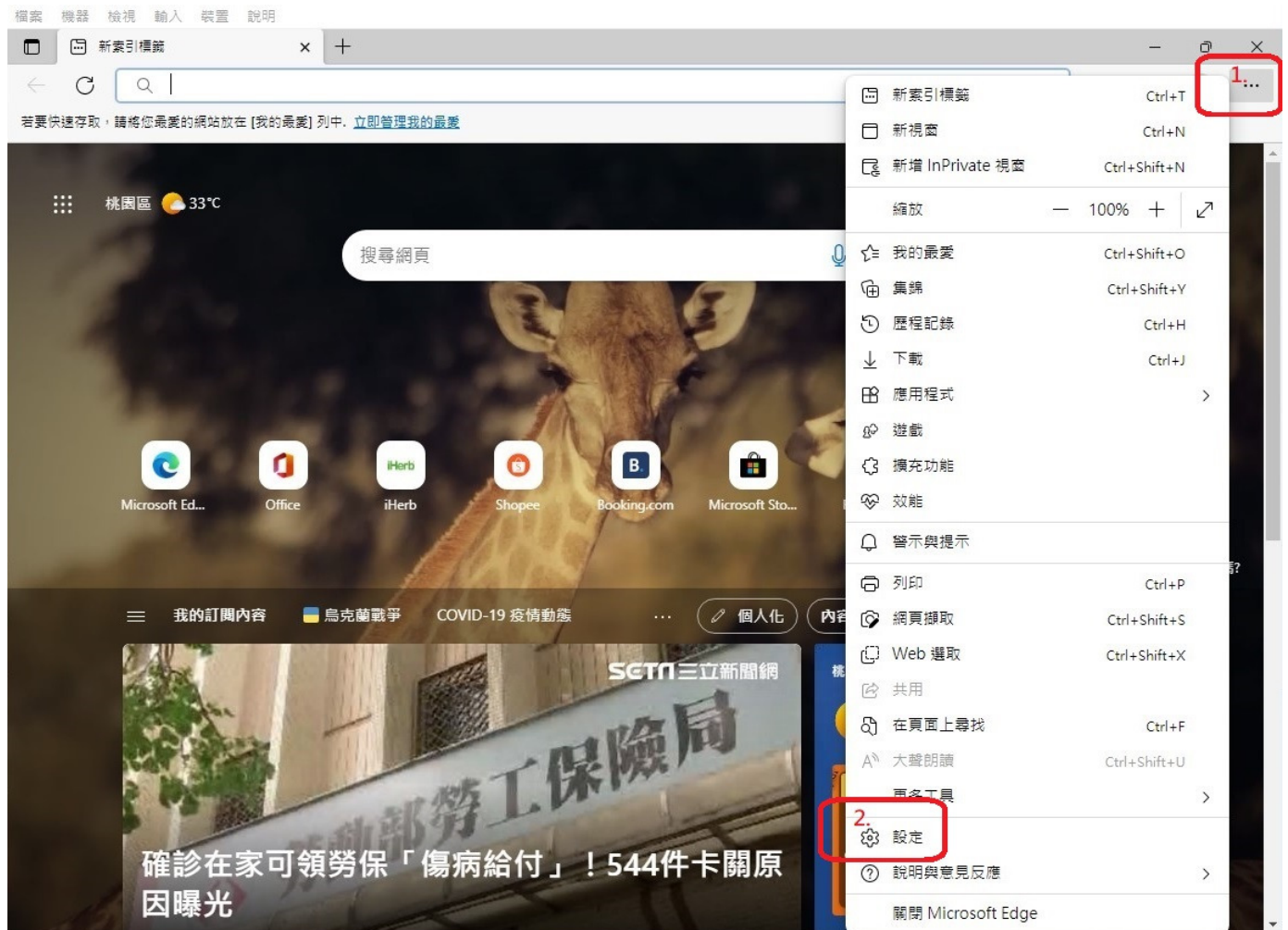

2. 點選左側的“預設瀏覽器”，允許在 Internet Explorer 模式中重新載入網站(IE 模式)，選擇“允許”，接著點選“網際網路選項”。



3. 點選“安全性”，選擇“信任的網站”，點選“網站”，接著取消勾選此區域內的所有網站需要伺服器驗證，輸入兩組高橋網站網址並點選“新增”，

- a. <http://www.easytrade.com.tw>
- b. <https://sptrade.easytrade.com.tw>

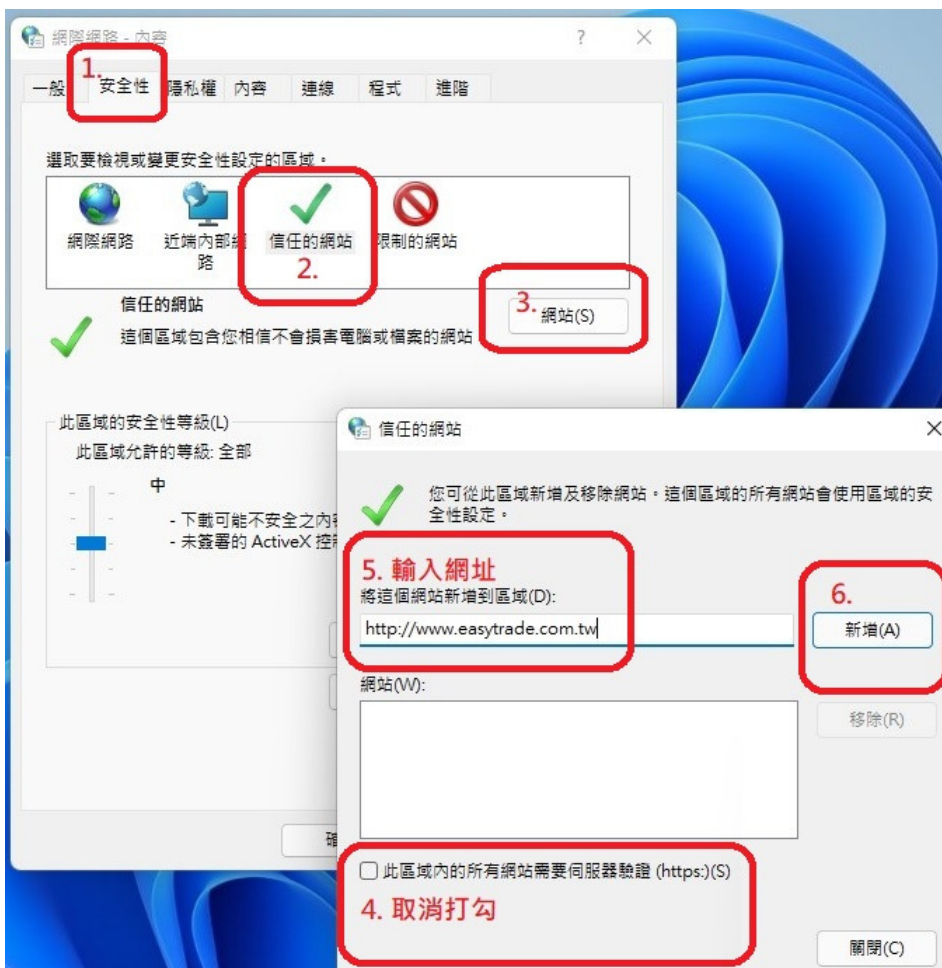

新增完成後，接著勾選此區域內的所有網站需要伺服器驗證，按關閉，再按確定，結束網際網路內容選項。

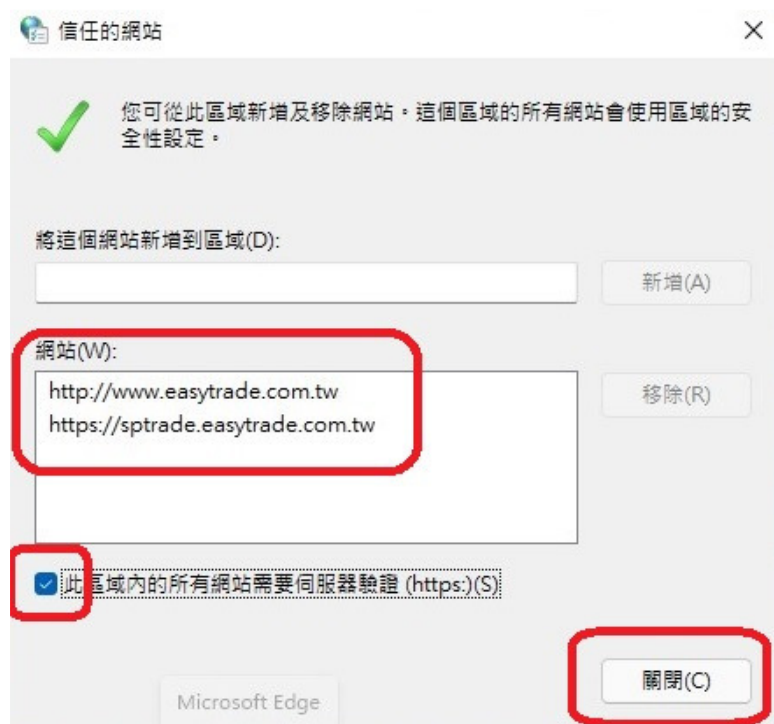

4. 將模擬 IE 的圖示新增至工具表列

a. 開啟高橋網站 <http://www.easytrade.com.tw>

b. 點選右上方的“...”符號，滑鼠移至“在 Internet Explorer 模式中重新載入”按滑鼠右鍵，點選“在工具表中顯示”，將 IE 模式的小圖示新增置工作表列上。

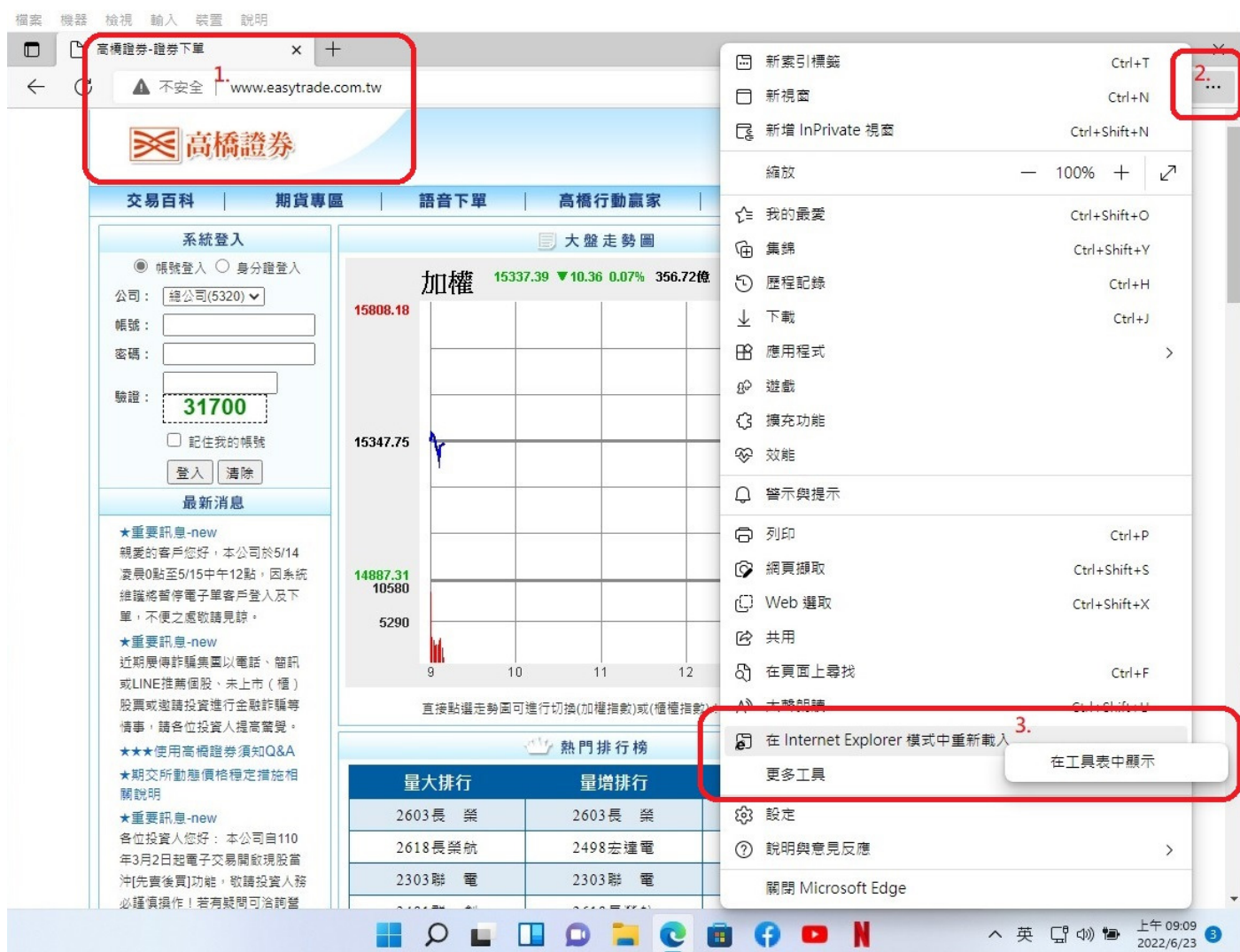

工作表列會出現“IE 模式”(在 Internet Explorer 模式中重新載入) 的圖示

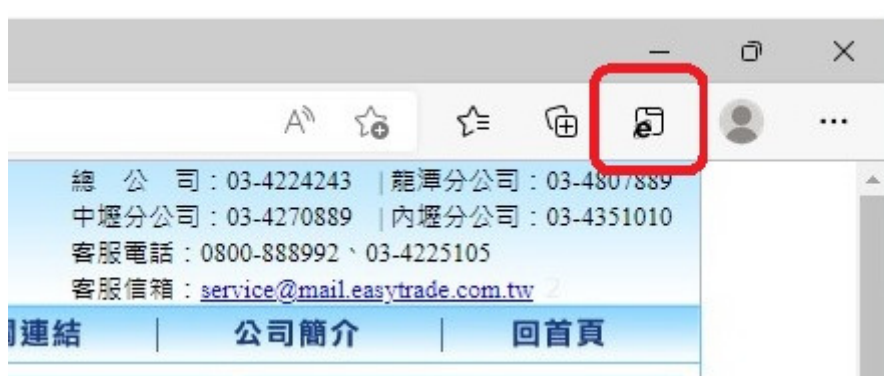

5. 在“高橋網站”的頁面上，點選 “IE 模式” 的圖示，網址列左側會出現 IE 的圖示，代表目前網站是使用 IE 瀏覽器模式開啟，並將 “在相容性檢視中開啟此頁面” 的選項打開，以及開啟下次在 Internet Explorer 模式中開啟此網頁，接著點選完成。



6. <http://www.easytrade.com.tw/upload/YTFinanceATL.msi>

點選或複製連接，安裝新版安控元件，依步驟安裝安控元件。

7. 申請憑證：

ps: a.若已有憑證備份檔，則直接滑鼠左鍵雙擊備份檔匯入即可。

b.若之前有在 IE 瀏覽器申請過憑證但沒備份，請先註銷憑證，方可重新申請憑證。

開啟高橋網站 <http://www.easytrade.com.tw>，輸入帳號、密碼、驗證碼登入系統，會出現“尚未申請有效憑證”，點選“確定”，接著出現 OTP 驗證的畫面，先檢查身分證字號及手機號碼是否正確，正確則點選“發送驗證碼”按鈕，待手機收到簡訊驗證碼後，輸入驗證碼，點選“立即驗證/申請”完成 OTP 手機簡訊驗證。

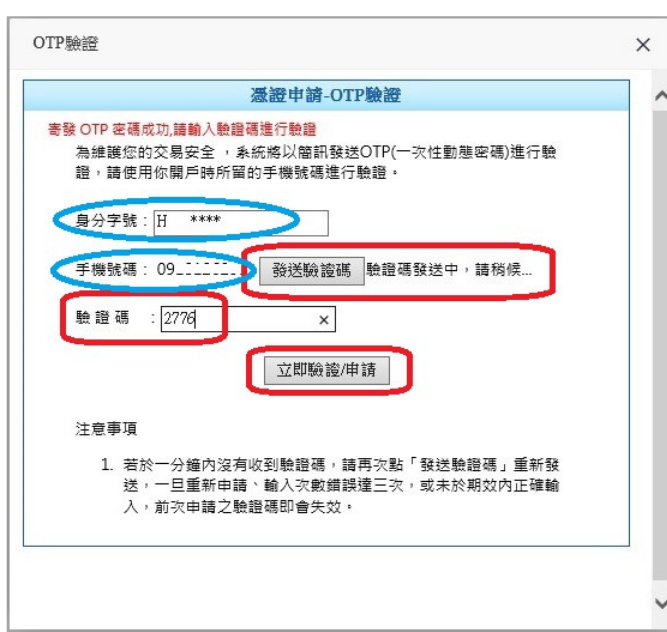
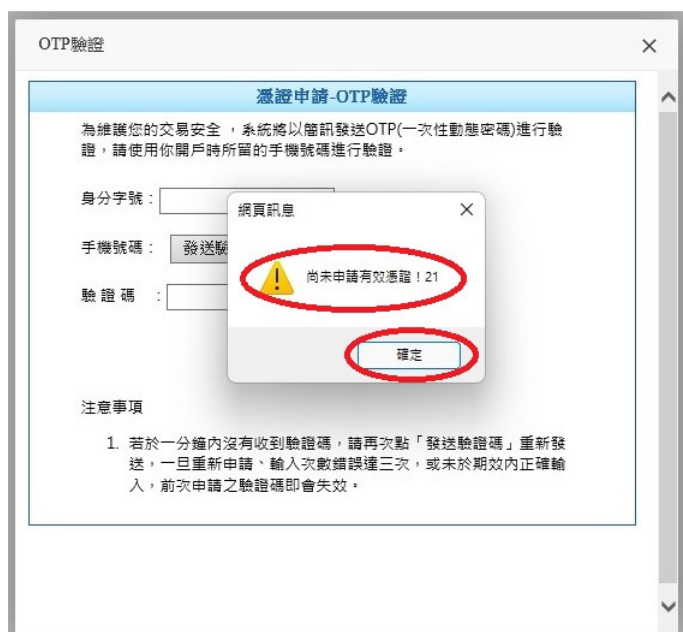

接著畫面會出現無法在憑證區 中找到指定憑證，按“確定”。

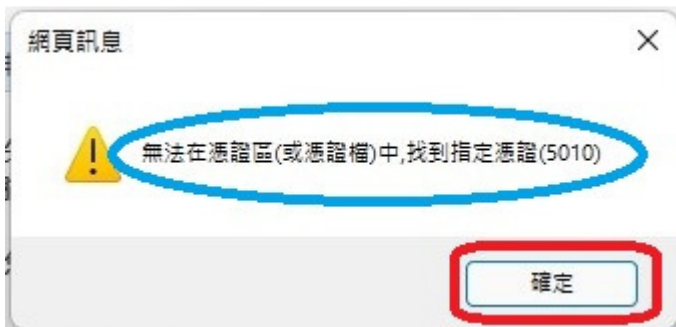

畫面會引導至憑證中心的頁面，點選申請，依步驟完成申請憑證。

